

1 Corte Transversal do Sanit.
1 : 50

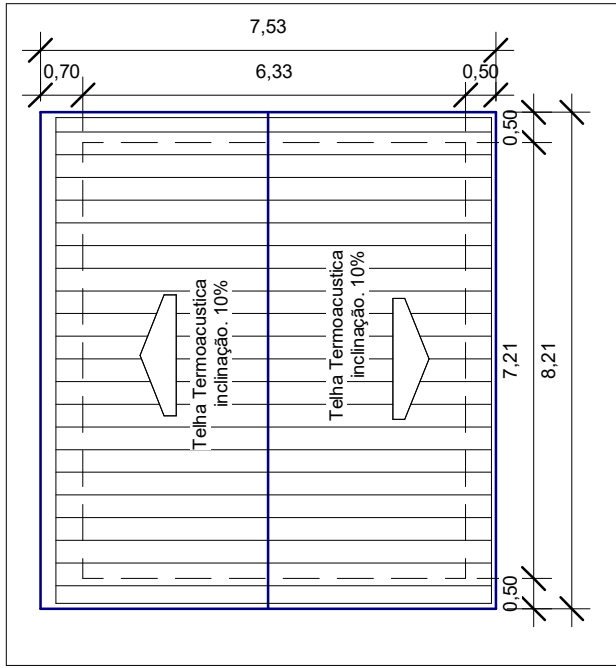

6 Planta de Cobertura.
1 : 125

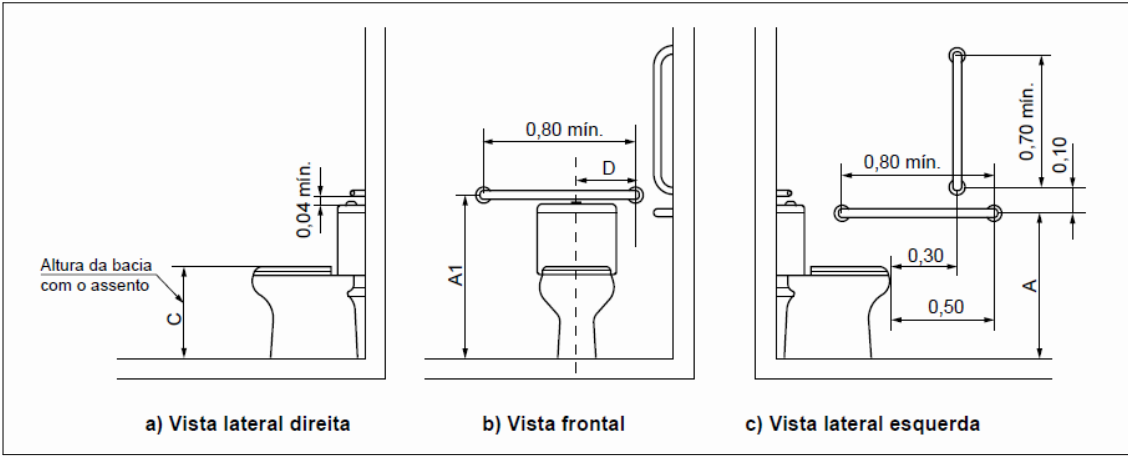

5 Detalhes dos sanitarios
1 : 40

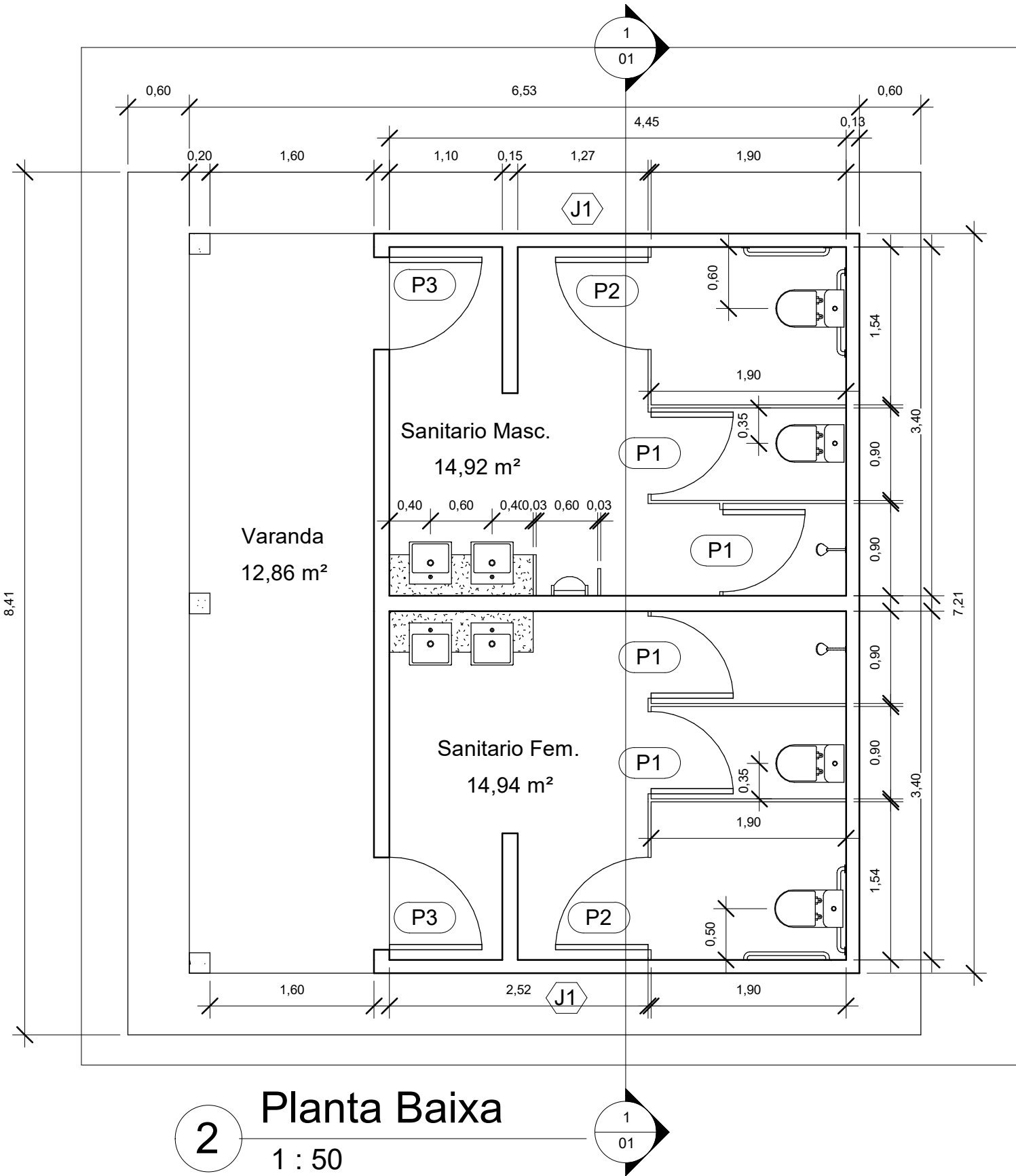

2 Planta Baixa
1 : 50

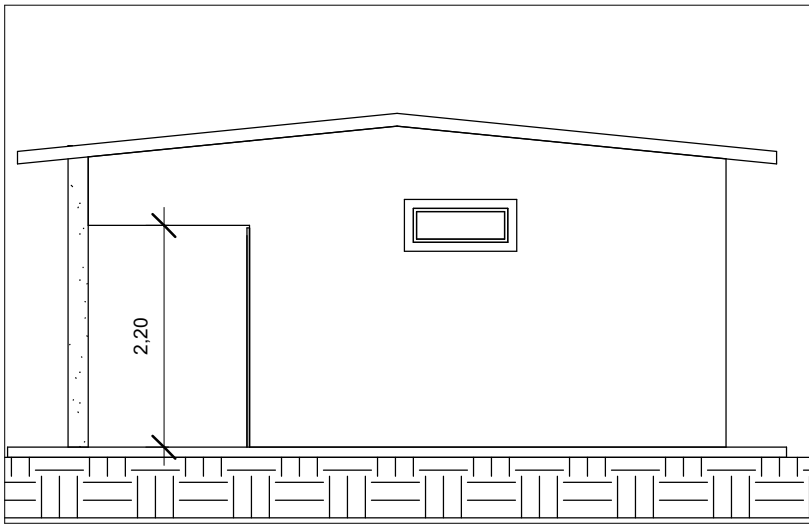

4 Fachada Lateral Direita
1 : 75

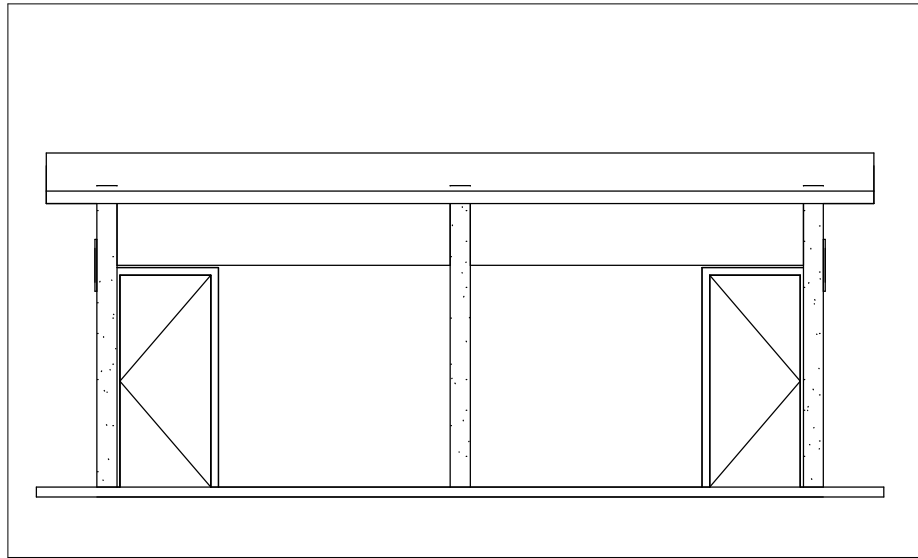

3 Fachada Frontal
1 : 75

Tabela de porta

Codigo	Largura	Altura	Peitoril	Quant.	Descrição
P1	0,80	2,10	0,00	4	ABRIR 1FL
P2	0,90	1,60	0,00	2	ABRIR 1FL
P3	0,90	2,10	0,00	2	ABRIR 1FL

Tabela de janela

Codigo	Largura	Altura	Peitoril	Quantid.	Descrição
J1	1,00	0,40	2,00	2	BASCULANTE

Prefeitura

TIPO DA OBRA PÚBLICA - ESCOLA MUNICIPAL SÃO SEBASTIÃO

LOCAL Comunidade São Sebastião, Vila Bela - Mato Grosso

INSC. CADASTRAL

PROPRIETÁRIOS PREFEITURA MUNICIPAL DE VILA BELA DA SANTÍSSIMA TRINDADE
CNPJ 03.214.160/0001-21

AUTOR DO PROJETO Rafael da Silva Pereira
CREA Crea MT 040671 - eng. civil

RESP. P/ EXECUÇÃO
CREA

ÁREA (m²)
TERRENO 5761,500 m2
ÁREA EXISTENTE 304,96 m2
ÁREA A CONSTRUIR 75,91 m2
ÁREA TOTAL 430,94 m2

ASSUNTO PROJETO ARQUITETÔNICO

TÍTULO DO DESENHO
Plantas e Elevações

Áreas não computáveis (m²)

FOLHA Nº

01

DATA
14/01/2019

ESCALA
INDICADA